

Semilla Corfo



PERFIL

DE PROYECTOS



NEGOCIOS
QUE CRECEN
AL DOBLE
CADA 3 A 4 AÑOS





ESCALABLES

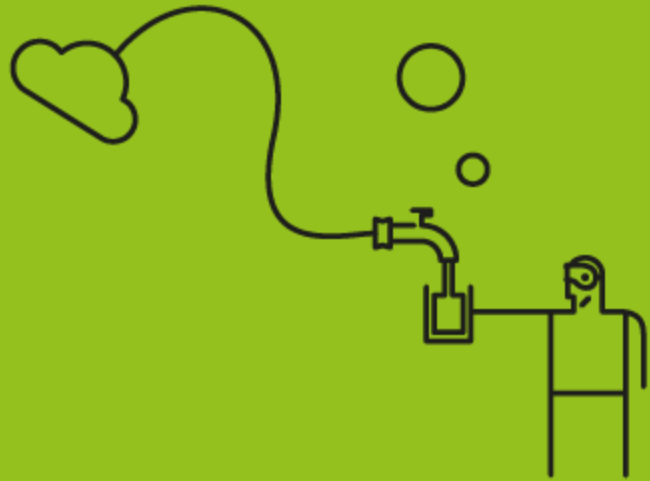

**EMPRENDER
POR OPORTUNIDAD**



**DISTINTOS A
LO EXISTENTE
EN EL MERCADO**



Etapas más tempranas de la creación de un **negocio de alto potencial**, que es donde hay más riesgo para el emprendedor, pero, a su vez, tiene un mayor impacto.

RESULTADOS ESPERADOS

- Ventas Iniciales
- Base de clientes y usuarios
- Crecimiento de las ventas
- Capital levantado

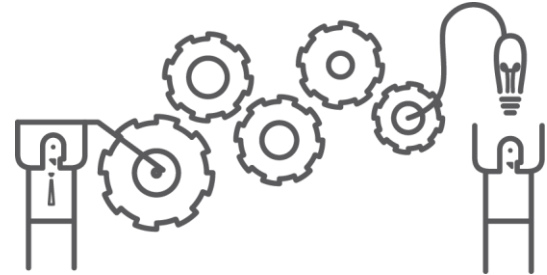



SEMILLA CORFO ENTREGA
HASTA \$25 MILLONES
PARA LA PUESTA EN MARCHA DEL EMPRENDIMIENTO

Qué es importante incluir en
la postulación?



Contenido postulación

1. **Oferta de valor:** Se evalúa la **necesidad, características, ventajas y factores de diferenciación** del producto o servicio (solución) respecto de las alternativas existentes e identificación de competidores.
 - Explicar qué es el producto o servicio y porque la gente pagaría por él.
 - ¿Qué problema o necesidad resuelve?
 - Características y ventajas del producto desde la perspectiva del cliente.
 - Qué existe hoy al respecto.



2. **Potencial de crecimiento:** dimensión y oportunidad del **mercado; escalabilidad; estrategia comercial;** estimación de proyección de ingresos.
- Mercado: Identificar sector, segmento, clientes y su comportamiento.
 - ¿Cómo genera ingresos?, ¿Cuánto están dispuestos a pagar los clientes?, ¿Cuánto se paga actualmente y de qué manera? ¿Cuáles son las fuentes de ingresos?
 - Estructura de costos fijos y variable. ¿Cómo responde la estructura de costos al aumentar las ventas?
 - Flujos. Hipótesis fundada sobre generación de ingresos.

3. **Actividades y resultados esperados: coherencia** entre estado actual del emprendimiento, actividades a desarrollar y resultados que se espera obtener.
- ¿En qué estado se encuentra actualmente técnicamente?, idea, prototipo, PMV, cuenta con certificaciones, patentes.
 - ¿En qué estado se encuentra actualmente comercialmente?
 - Resultados esperados, ¿qué metas se propone? (principalmente comerciales).

4. **Idoneidad del equipo y colaboradores/as:** antecedentes **emprendedor/a y equipo** para ejecutar el proyecto.
- Capacidad para la ejecución del proyecto: Motivación, vinculación con el sector, habilidades compatibles con el proyecto.
 - Número de integrantes y dedicación de tiempo al proyecto.
 - Experiencia en emprendimientos anteriores.
 - Redes de contacto y alianzas comerciales o estratégicas.
 - Oficio o profesión. Nivel de formación técnica o profesional. Experiencia laboral vinculada al proyecto.

Contenido postulación

5. **Compromiso de aporte del beneficiario/a**, relación entre el subsidio solicitado y el cofinanciamiento aportado: riesgo que está dispuesto a asumir el emprendedor/a en su proyecto.
- **Video** de máximo 2 minutos



2 CONVOCATORIAS AÑO 2015



POSTULACIÓN
ONLINE

Gracias

síguenos en @corfo

The logo for CORFO, consisting of the word "CORFO" in a bold, blue, sans-serif font, followed by a stylized blue icon of a person with arms raised in a circle.